

Agenzia del Territorio

CATASTO FABBRICATI

Ufficio provinciale di

Varese

Dichiarazione protocollo n. VA0222056 del 22/06/2007

3 - Particella: 6805 - Subalterno: 1 >
Planimetria di u.i.u. in Comune di Azzate

Via Alessandro Volta

civ. SNC

Identificativi Catastali:

Sezione: Foglio: 3
Particella: 6805
Subalterno: 1

Compilata da:
Carabelli Luca
Iscritto all'albo:
Geometri

Prov. Varese N. 2769

Scala 1: 200

n.1

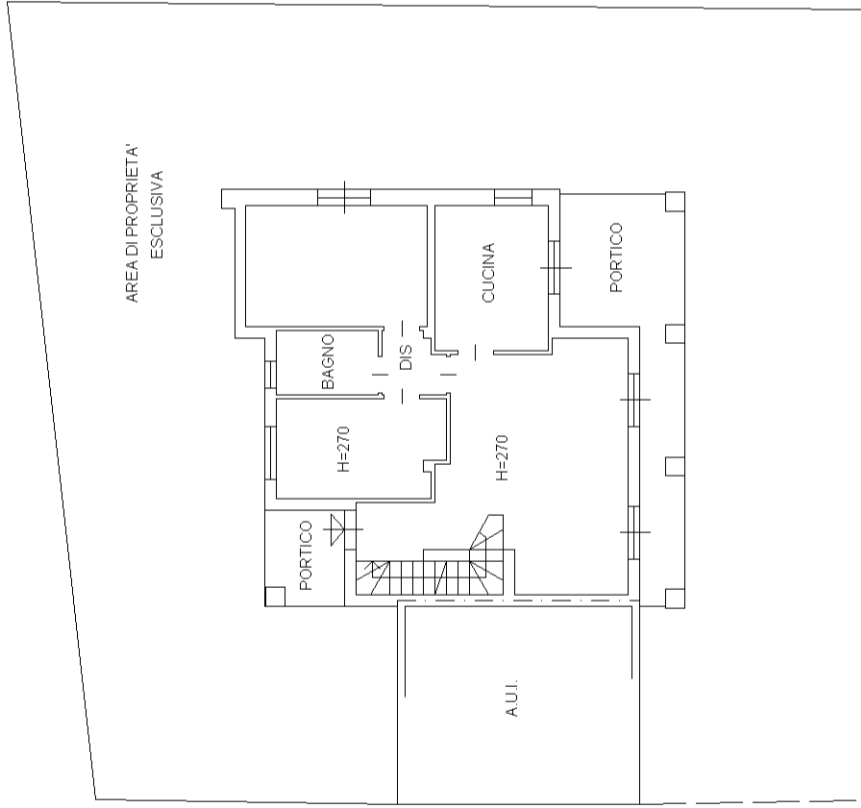

PIANO TERRA

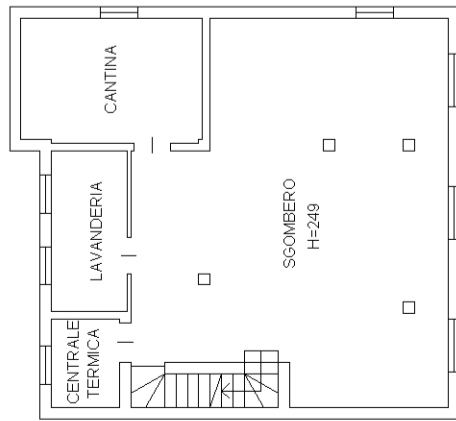

PIANO INTERRATO

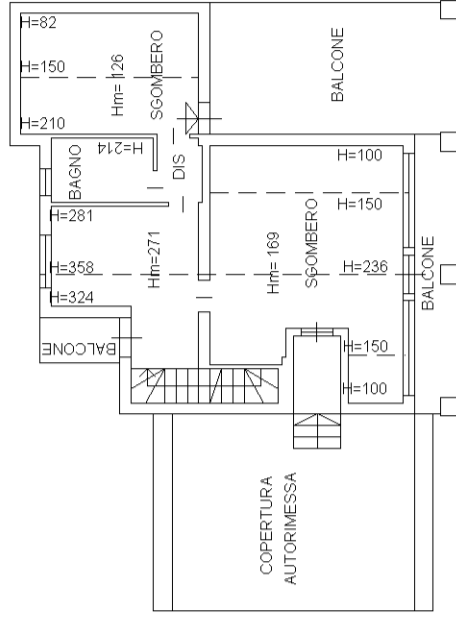

PIANO PRIMO

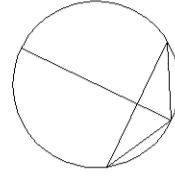

10 metri