

**Agenzia del Territorio
CATASTO FABBRICATI
Ufficio Provinciale di
Varese**

Dichiarazione protocollo n. VA0222056 del 22/06/2007	
Planimetria di u.i.u. in Comune di Azzate	
Via Alessandro Volta	civ. SNC
Identificativi Catastali:	Compilata da: Carabelli Luca
Sezione:	Iscritto all'albo: Geometri
Foglio: 3	Prov. Varese
Particella: 6805	N. 2769
Subalterno: 2	

Scheda n. 1 Scala 1:200

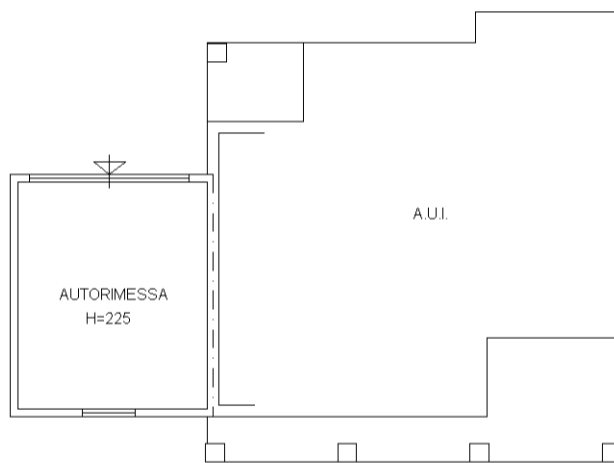

PIANO TERRA

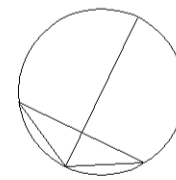

10 metri

Catasto dei Fabbricati - Situazione al 22/12/2014 - Comune di AZZATE (A531) - < Foglio: 3 - Particella: 6805 - Subalterno: 2 >
A. VOLTA SNC piano: T;