

MODULARIO  
F. - Cat. S. T. - 315



MINISTERO DELLE FINANZE  
DIREZIONE GENERALE DEL CATASTO E DEI SERVIZI TECNICI ERARIALI

MOD. B (Nuovo Catasto Edilizio Urbano)

# NUOVO CATASTO EDILIZIO URBANO

R. DECRETO-LEGGE 13 APRILE 1939, N. 662

Planimetria dell'immobile situato nel Comune di MALNATE Via X. DORIA  
 Ditta VERDERAME GAETANO w. GELA (CL) il 16.11.1951 Cod. Fisc. VRD GTN 51516 P960K PROPRIETARIO PER 1/2  
NASISI ANGELA w. OLIVERI (ME) il 29.12.1953 Cod. Fisc. NSS NGL 53T67 G036P PROPRIETARIA PER 1/2  
 Allegata alla dichiarazione presentata all'Ufficio Tecnico Erariale di VARESE.

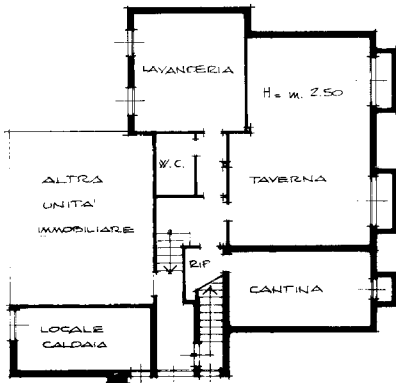

PIANO SEMINTERRATO

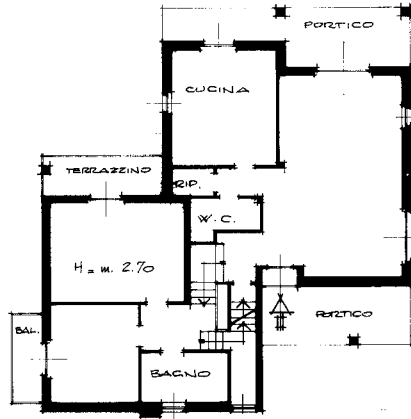

PIANO TERRENO

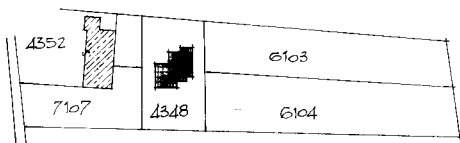

ESTRATTO DALLA MAPPA  
DI MALNATE  
FOGLIO N. 12  
RAPP. 1:2000

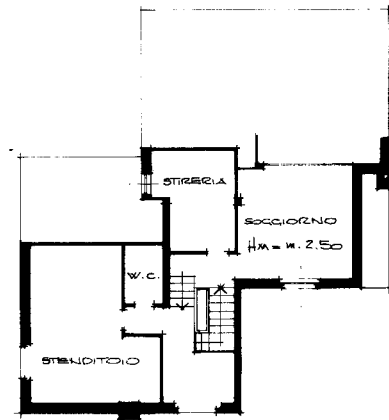

PIANO PRIMO

ORIENTAMENTO



SCALA DI 1:200

SPAZIO RISERVATO PER LE ANNOTAZIONI D'UFFICIO

DATA  
PROT. N°

PARTITA	3263
SEZIONE	XXA
FOGLIO	12
NUMERO	4348
SUBALT.	1

Compilata dal ARCHITETTO  
(Titolo, nome e cognome del tecnico)

ADRIANO VERONESI

Iscritto all'Albo de ARCHITETTI

della Provincia di VARESE

DATA 23 OTTOBRE 1987

Firma:

Catasto dei Fabbricati - Situazione al 14/03/2014 - Comune di MALNATE (E863) - < Sez.Urb.: MA - Foglio: 12 - Particella: 4348 - Subalterno: 1 >  
VIA ANDREA DORIA piano: SI-T-1;

10 metri

Ultima planimetria in atti